Trullo in vendita a San Michele Salentino (Brindisi) - 72018
Rif.: 2435 **Prezzo: € 460.000,00**

Superficie: **110 mq**
Num. vani: **7**
Num. camere: **4**
Num. bagni: **2**
Classe energetica: **G**
IPE: **n.d.**

Una tipica dimora pugliese composta da trullo, lamia e piscina nel cuore degli ulivi del Salento

IL TRULLO PUGLIESE

PUGLIA | SALENTO | SAN MICHELE SALENTINO

SUPERFICIE INTERNA 110MQ – TERRENO 4.500MQ – 4 CAMERE DA LETTO – 2 BAGNI

"Com'era bello starsene seduti sotto gli ulivi, appagati e felici di essere insieme in quella specie di paradiso terrestre."

La Puglia è una regione speciale in cui arte, cultura, tradizione e mare sono fusi per offrire un patrimonio unico e irripetibile. Tra le numerose meraviglie da scoprire vi sono sicuramente i celeberrimi trulli e qual è il modo migliore per apprezzarne la loro unicità se non acquistando un magnifico trullo con piscina?!

Con Il Trullo Pugliese siamo lieti ti portati alla scoperta di un trullo originale finemente ristrutturato così da combinare il gusto moderno con il fascino antico. **Ci troviamo a soli 2km dalla graziosa cittadina di San Michele Salentino**, un luogo paradisiaco in Alto Salento di Puglia.

DESCRIZIONE DEL TRULLO

Il Trullo Pugliese è costituito da una **lamia** e un caratteristico **trullo,** i suoi spazi interni sono stati pensati per garantire il massimo comfort. Troverai un ampio **soggiorno** con funzionale **angolo cottura**, **quattro confortevoli camere da letto** e **due bagni**.

All'esterno si respira l'energia speciale dei luoghi semplici e autentici, troverai molti angoli all'aperto che si possono godere come il grande **porticato con la cucina esterna** per organizzare pranzi e cene e soprattutto la seducente **piscina**. Il tutto mentre sarai abbracciato da un colorato **terreno di circa 4.500mq,** completamente recintato.

UTILIZZI E POTENZIALITA'

Grazie alla sua posizione strategica, vicina ai maggiori borghi pugliesi, la destinazione a struttura ricettiva è la soluzione che permetterebbe di soddisfare le più alte aspettative dei migliori clienti al mondo che potrebbero vivere una vacanza indimenticabile. Il Trullo Pugliese è, inoltre, una splendida proprietà, perfetta per chiunque desideri trascorrere le proprie vacanze ed il proprio tempo libero all'insegna della natura, dei ritmi lenti ma anche dei comfort offerti dalla città di San Michele Salentino.

La Puglia cresce sempre di più e sempre più turisti ne restano completamente affascinati…questo è il tuo momento per investire in questa terra! Contattaci e non perder tempo!!

L'agenzia immobiliare Gente di Mare nasce per conciliare l'amore per le terre di Puglia con la passione per gli immobili di pregio. Se cerchi un immobile di pregio, sei nel posto giusto! Mettiamo a tua disposizione un team di professionisti specializzati e una gamma completa di servizi per cercare e trovare con successo immobili di prestigio all'altezza delle tue aspettative. **Gente di Mare Immobiliare: lasciati guidare nella tua nuova casa.**

RESPONSABILITÀ

Tutti i dettagli e i dati tecnici indicati nelle descrizioni pubblicate sono stati forniti in buona fede in seguito a sopralluogo e sulla base della documentazione disponibile. Non ci assumiamo alcuna responsabilità per eventuali inesattezze.

CONTATTACI

Per ricevere maggiori informazioni o per fissare un appuntamento, puoi contattarci telefonicamente al +39 3381909753 o tramite e-mail all'indirizzo gentedimareostuni@gmail.com . Ricorda, inoltre, di seguirci sui nostri canali social Facebook, Instagram e Youtube e restare aggiornato con tutte le nostre novità.

PERCHÉ COMPRARE CASA IN PUGLIA?

La Puglia è una terra dove è possibile vivere esperienze uniche non solo per il suo mare, i suoi borghi, la sua realtà rurale e moderna, i suoi castelli e cattedrali, ma soprattutto per la sua autenticità e la sua enogastronomia. A dirlo è il "National Geographic" che ha eletto il tacco d'Italia come la regione più bella del mondo, conferendole il premio "Best valuetraveldestination in the world".

Uno dei motivi per cui investire in Puglia è la scelta più giusta è l'enorme vantaggio che hanno gli investitori nel comprare appartamenti o case a scopo turistico. La Puglia è uno dei luoghi d'Italia e del mondo che più vengono raggiunti ogni anno da migliaia di turisti. La Puglia punta molto negli investimenti sul turismo, perchè ogni anno ci si trova davanti ad un significativo accrescimento dell'economia della regione proprio grazie a questi brillanti investimenti.

La Puglia ha una storia tanto bella quanto ricca di momenti caratteristici che hanno fatto nascere in lei le tradizioni e le usanze più disparate. Le esperienze turistiche che si possono vivere in Puglia sono quasi uniche. E' una delle regioni che è più permeata di cultura e di mete ricercatissime dai visitatori di ogni parte del mondo. Città storiche e meravigliose come: Lecce, Bari, Taranto e Brindisi con le splendide zone a carattere storico e culturale quali la Valle d'Itria e il Salento hanno tanto da dare e tanto su cui poter investire.

GENTE di MARE

GENTE di MARE

GENTE di MARE

GENTE di MARE

GENTE di MARE

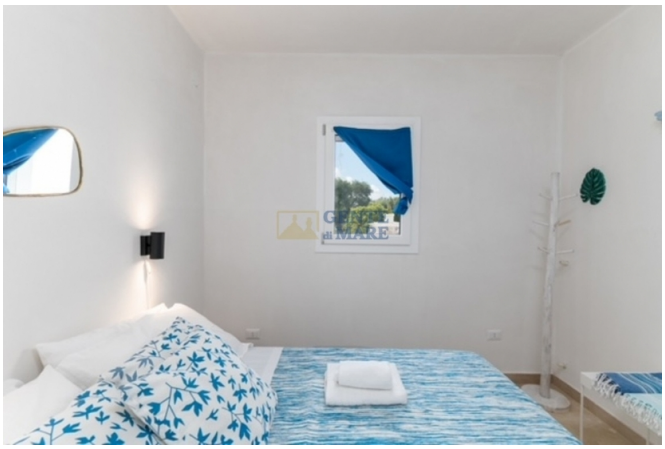
GENTE
di MARE

GENTE
di MARE

GENTE
di MARE

GENTE
di MARE

GENTE
di MARE

GENTE
di MARE

GENTE
di MARE

GENTE
di MARE

GENTE
di MARE

GENTE
di MARE

GENTE
di MARE

GENTE
di MARE

GENTE
di MARE

GENTE
di MARE

GENTE
di MARE

GENTE
di MARE

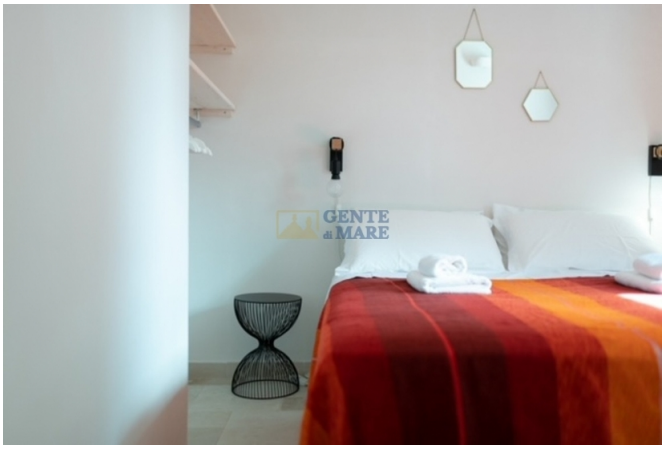

GENTE
di MARE

GENTE
di MARE

GENTE
di MARE

GENTE
di MARE

GENTE
di MARE

GENTE
di MARE

GENTE
di MARE

GENTE
di MARE

GENTE
di MARE

GENTE
di MARE

GENTE
di MARE

GENTE di MARE

GENTE
di MARE

GENTE
di MARE

GENTE
di MARE

di MARE

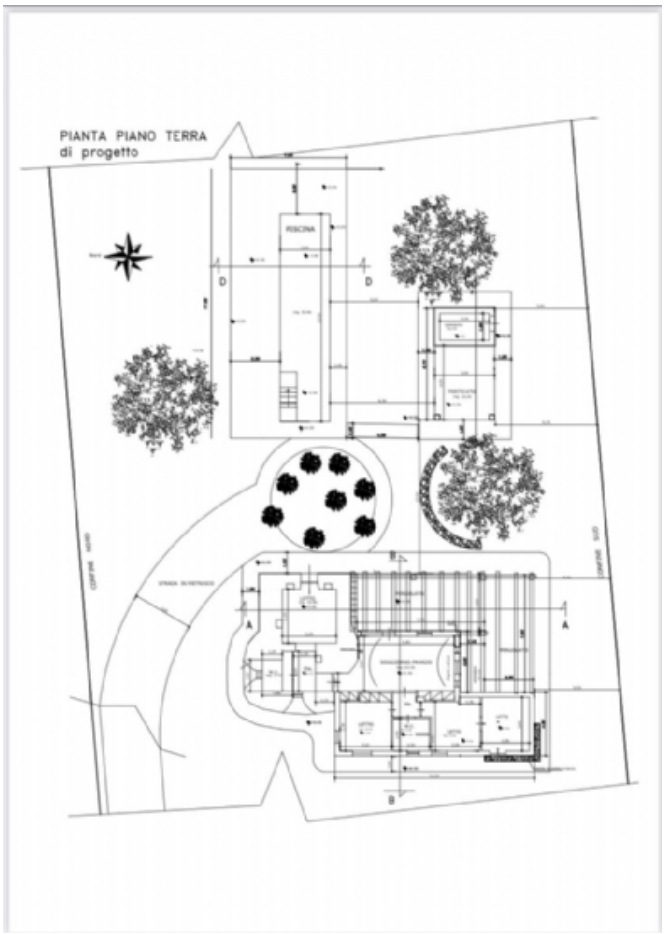

AGENZIA IMMOBILIARE - Numero REA: BR - 0159237
VIA PAPA GIOVANNI XXIII N. 19
72017 Ostuni (Brindisi) - Italia

Tel. 0039-3242618686
Cell. 0039-3381909753
P.IVA 02618120741
Cod. Fisc. CPRNNA68L51G187U
E-mail gentedimareostuni@gmail.com
PEC gentedimaresrl@pec.it