Casa in vendita a Fasano (Brindisi) - 72015
Rif.: 2612 **Prezzo: € 155.000,00**

Superficie: **70 mq**
Num. vani: **4**
Num. camere: **2**
Num. bagni: **1**
Classe energetica: **G**
IPE: **n.d.**

Casa tipica con vasca idromassaggio nel cuore di Fasano, nella Puglia più autentica

Superficie 70mq – 2 camere da letto – 1 bagno

Nel cuore del suggestivo centro storico di Fasano, tra vicoli di pietra e architetture senza tempo, sorge questa incantevole casa tipica pugliese. Un rifugio di charme dove la bellezza del passato incontra l'eleganza contemporanea, creando un'atmosfera unica che profuma di autenticità.

DESCRIZIONE DELLA CASA

La dimora, sviluppata su due livelli per una superficie totale di circa 70 mq, accoglie i suoi ospiti con una cucina attrezzata e funzionale, perfetta per immergersi nella tradizione gastronomica pugliese. Le due camere da letto offrono spazi intimi e accoglienti, mentre il bagno è perfettamente funzionale, la casa è dotata di una magnifica vasca idromassaggio che invita al relax totale. Gli ambienti in pietra a vista e le caratteristiche architettoniche originali esaltano il fascino autentico di questa casa unica nel suo genere.

POSIZIONE GEOGRAFICA

La proprietà si trova in una posizione privilegiata, a pochi passi dai principali servizi e luoghi di interesse di Fasano. La vicinanza a rinomate masserie di lusso, come il celebre Borgo Egnazia, e al prestigioso San Domenico Golf la rende perfetta per chi desidera vivere circondato dalla bellezza e dal prestigio del territorio pugliese. A breve distanza si trovano anche le splendide spiagge del litorale adriatico, ideali per godere del mare cristallino.

UTILIZZI E POTENZIALITA'

Grazie alla sua posizione strategica in una città che ha ospitato eventi internazionali come il G7, e alla crescente domanda turistica per soggiorni esclusivi, questa casa rappresenta un'eccezionale opportunità di investimento. Perfetta come residenza privata o per attività di affitti brevi di pregio, è una dimora che coniuga fascino storico e comfort moderni.

Non perdere l'occasione di scoprire questa esclusiva dimora pugliese. Prenota subito una visita per lasciarti conquistare dal suo fascino senza tempo e dalle sue infinite potenzialità.

Disclaimer: Tutti i dettagli e i dati tecnici indicati nelle descrizioni pubblicate sono stati forniti in buona fede in seguito a sopralluogo e sulla base della documentazione disponibile. Non ci assumiamo alcuna responsabilità per eventuali inesattezze.

La posizione dell'immobile è solo indicativa della zona, l'indirizzo inserito nell'annuncio per questioni di privacy non è reale, per maggiori informazioni o fissare un appuntamento vi invitiamo a contattare Gente di Mare Immobiliare.

Si precisa che la classe energetica indicata è da considerarsi puramente indicativa, in quanto è in corso la richiesta per l'ottenimento della certificazione energetica aggiornata.

Gente di Mare Luxury Real Estate si dedica con passione ed esperienza alla compravendita di immobili di lusso, selezionati con cura per soddisfare i sogni e le esigenze di una clientela esclusiva. Specializzati in proprietà uniche, che uniscono eleganza, comfort e location d'eccezione, offriamo un servizio su misura, attento ai dettagli e orientato alla massima discrezione. Con noi, il lusso non è solo uno standard, ma una promessa: quella di offrire un servizio impeccabile e di far vivere ai nostri clienti un'esperienza che supera ogni aspettativa. Siamo qui per trasformare la ricerca della casa ideale in un viaggio memorabile, che culmina nella scoperta della dimora perfetta.

Seguiteci sui nostri canali social, FACEBOOK, INSTAGRAM e YOUTUBE, per rimanere aggiornati sulle nuove proposte e lasciarvi ispirare dalle nostre selezioni esclusive. Troverete i nostri immobili più prestigiosi, consigli utili e tutto ciò che serve per trovare la casa dei vostri sogni. **Il vostro viaggio verso il lusso inizia da qui!**

Gente di Mare Luxury Real Estate

Gente di Mare Luxury Real Estate

Gente di Mare Luxury Real Estate

Gente di Mare Luxury Real Estate

Gente di Mare Luxury Real Estate

Gente di Mare Luxury Real Estate

Gente di Mare Luxury Real Estate

Gente di Mare Luxury Real Estate

Gente di Mare Luxury Real Estate

Gente di Mare Luxury Real Estate

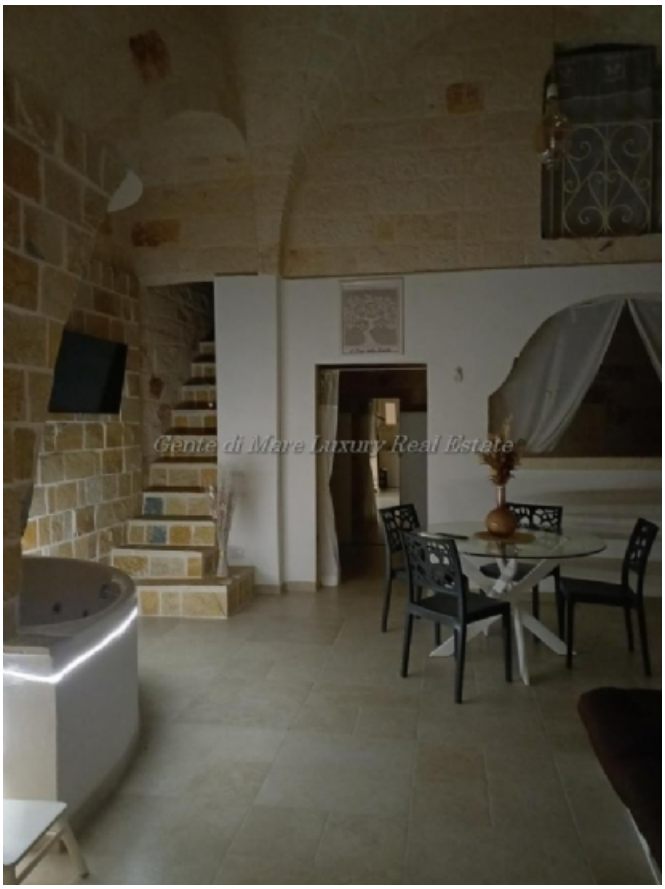
Gente di Mare Luxury Real Estate

Gente di Mare Luxury Real Estate

Gente di Mare Luxury Real Estate

AGENZIA IMMOBILIARE - Numero REA: BR - 0159237
VIA PAPA GIOVANNI XXIII N. 19
72017 Ostuni (Brindisi) - Italia

Tel. 0039-3242618686
Cell. 0039-3381909753
P.IVA 02618120741
Cod. Fisc. CPRNNA68L51G187U
E-mail gentedimareostuni@gmail.com
PEC gentedimaresrl@pec.it